

**DECIZIE nr. 02/21
din 25 martie 2026**

**Cu privire la aprobarea organigramei și statelor de personal
ale IMSP Centrelor de Sănătate din raion pentru anul 2026**

Pornind de la domeniile proprii de activitate ale autorităților publice locale, conform art. 4, alin. (2) din Legea nr. 435/2006 privind descentralizarea administrativă, art. 43 și art. 46 din Legea nr. 436/2006 privind administrația publică locală, art. 5 și art. 6 din Legea nr. 411/1995 cu privire la ocrotirea sănătății, art. 5, 7, 10, 21, 23, 25, 53 și 118-126 din Codul administrativ al Republicii Moldova nr. 116/2018, Legii salarizării nr. 847-XV din 14 februarie 2002, Regulamentului privind salarizarea angajaților din instituțiile medico-sanitare publice încadrate în sistemul asigurării obligatorii de asistență medicală, aprobat prin Hotărârea Guvernului nr. 837/2016, examinând demersurile șefilor IMSP Centre de Sănătate din raion, precum și demersul dlui T. Babanuță, șef ÎM Centrul stomatologic raional Anenii Noi, coordonate cu președintele Consiliului administrativ, având în vedere avizele comisiilor consultative de specialitate, Consiliul raional Anenii Noi

DECIDE:

1. Se aprobă organigrama și statul de personal al IMSP Centrul de Sănătate Anenii Noi pentru anul 2026, în număr de 166,25 unități, conform anexei nr. 1.
2. Se aprobă organigrama și statul de personal al IMSP Centrul de Sănătate Floreni pentru anul 2026, în număr de 12,75 unități, conform anexei nr. 2.
3. Se aprobă statul de personal al IMSP Centrul de Sănătate Bulboaca pentru anul 2026, în număr de 25,0 unități, conform anexei nr. 3.
4. Se aprobă statul de personal al IMSP Centrul de Sănătate Varnița pentru anul 2026, în număr de 44,5 unități, conform anexei nr. 4.
5. Se aprobă organigrama și statul de personal al IMSP Centrul de Sănătate Roșcani pentru anul 2026, în număr de 16,0 unități, conform anexei nr. 5.
6. Se aprobă organigrama și statul de personal al IMSP Centrul de Sănătate Țîntăreni pentru anul 2026, în număr de 26,75 unități, conform anexei nr. 6.
7. Se aprobă organigrama și statul de personal al IMSP Centrul de Sănătate Speia pentru anul 2026, în număr de 48,75 unități, conform anexei nr. 7.
8. Se aprobă organigrama și statul de personal al IMSP Centrul de Sănătate Mereni pentru anul 2026, în număr de 40,25 unități, conform anexei nr. 8.

7. Se aprobă organizarea și statul de personal al ÎM Centrului de Sănătate Hîrbovăț pentru anul 2026, în număr de 19,0 unități, conform anexei nr. 9.
10. Se aprobă statul de personal al ÎM Centrul stomatologic raional Anenii Noi pentru anul 2026, în număr de 32,75 unități, conform anexei nr. 10.
11. Prezenta decizie poate fi contestată în condițiile Codului administrativ al Republicii Moldova nr. 116/2018, la Judecătoria Căușeni, sediul or. Anenii Noi, str. Mărțișor nr. 15, în termen de 30 de zile de la data comunicării.
12. Prezenta decizie intră în vigoare la data includerii în Registrul de stat al actelor locale și se aduce la cunoștință publică prin publicarea pe pagina web oficială a Consiliului raional, precum și la cunoștința persoanelor vizate.
13. Controlul asupra executării prezentei decizii se pune în sarcina dnei Ina Pașcan, vicepreședinta raionului responsabilă de domeniul social.

Digitally signed by Gapeev Roman
Date: 2026.03.27 14:22:41 EET
Reason: MoldSign Signature
Location: Moldova

Președintele ședinței
MOLDOVA EUROPEANĂ



Roman GAPEEV

Contrasemnează:
Secretară a Consiliului raional

Digitally signed by Jalbă Ina
Date: 2026.03.27 10:49:43 EEST
Reason: MoldSign Signature
Location: Moldova

MOLDOVA EUROPEANĂ



Ina JALBĂ

ORGANIGRAMA

IMSP CS Floreni

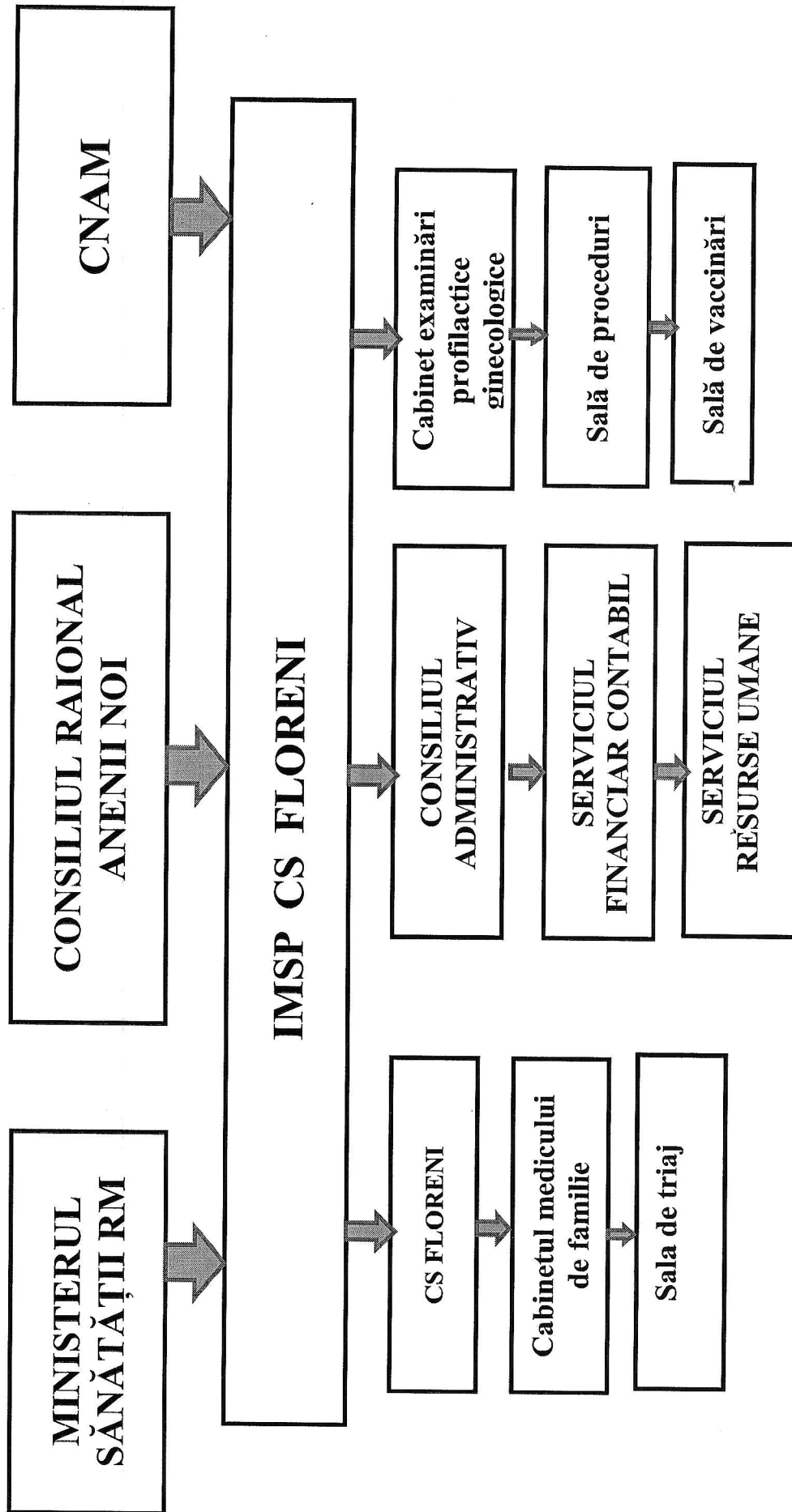

STATELE DE PERSONAL
ale CS Floreni pentru anul 2026,
populația înregistrată – 3929, nivelul II, categoria IV

Codul funcției	Denumirea funcției	Numărul de unități
	CS Floreni	
	1. PERSONAL DE CONDUCERE	
134211	Șef Centru de Sănătate (cu efort 75 % medic de familie)	1,0
	Total	1,0
	2. MEDICI	
221104	Medic de familie	2,0
	Total	2,0
	3. PERSONAL MEDICAL MEDIU	
134201	Asistent medical de familie superior	0,5
322102	Asistent medical de familie	5,25
322101	Asistent medical în sala de proceduri și imunizări	1,0
	Total	6,75
	4. PERSONAL MEDICAL INFERIOR	
532102	Infirmiera	1,0
	Total	1,0
	5. PERSONAL ADMINISTRATIV - GOSPODĂRESC	
241106	Contabil cu îndeplinirea obligațiilor de contabil-șef	0,5
242318	Inspector serviciu personal	0,25
832201	Conducător auto	1,0
962202	Muncitor la îngrijirea complexă și repararea clădirilor	0,25
	Total	2,0
	TOTAL IMSP CS FLORENI	12,75
	Personalul de conducere	1,0
	Personal medical cu studii superioare	2,0
	Personal medical cu studii medii	6,75
	Personal medical inferior	1,0
	Personal administrativ-gospodăresc	2,0